

RESIDENCE NOURE

RAVALEMENT DE FACADES

DUMBEA - PROVINCE SUD 98830 NC

DOSSIER DE CONSULTATION DES ENTREPRISES

COMMUNE DE DUMBEA



Date: 23/09/2025	Plan réalisé par : ERPBTP	N° Affaire:	Fichier: 250919_NOURE RAVALEMENT_DCE.pln
DCE	DOSSIER DE PLANS	BAT H1	<div>Dessin :</div> <div>Indice:</div> <div>Echelle:</div>
DATE	INDICE	MODIFICATIONS	

MAÎTRE D'OUVRAGE :



MAÎTRISE D'ŒUVRE :



Mail: bet@erpblp.nc - Tel: 76.02.68



Commune	: DUMBEA	Echelle	: 2257
Section	: DUMBEA SUR MER - PIC AUX CHEVRES	Date d'édition	: 22/09/2025
Lotissement	: LOTISSEMENT BRIGITTE		
Numéro de Lot	: 222		
Numéro d'Inventaire Cadastral	: 446222-5602		
Surface	: 1 HA 24 A 8 CA		

LOTISSEMENT BRIGITTE

GROUPE D
(1 F4D Hand + 1 F4D + 1 F5D)

GROUPE C
(2 F5D + 2 F4D)

GROUPE
(1 F4D + 2 F5D)

GROUPE F
(2 F5D + 4 F4D)

GROUPE B
(2 F6D + 2 F4D)

BAT H2
8 F3 (R+3) ☒
154B Hand

GROUPE
(1 F5D + 2 F4D)

SQUARE

BATH
8 F3 (B+3)

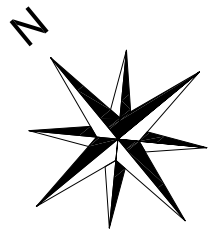

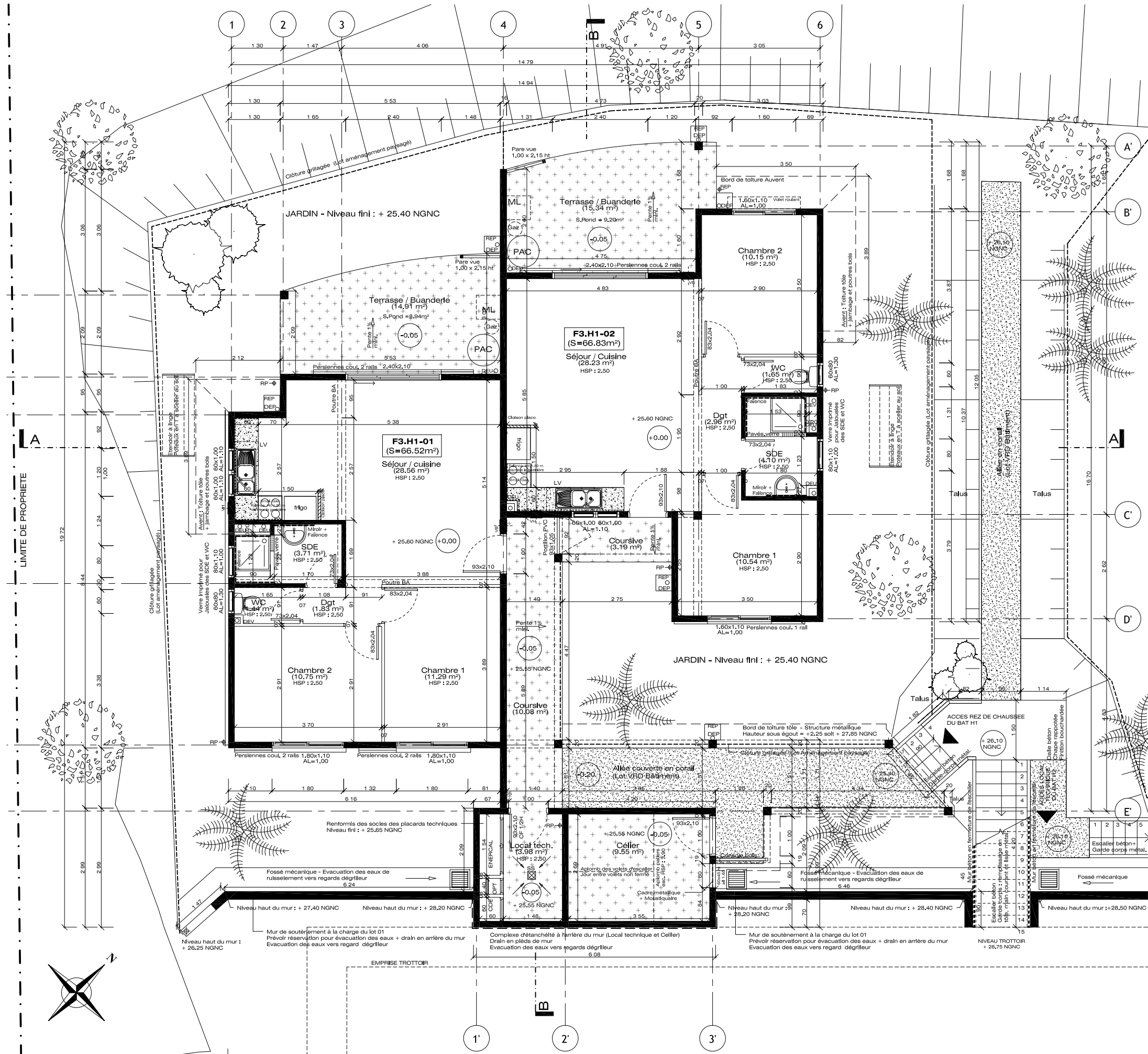

RESIDENCE NOURE
RAVALEMENT DE FACADES
DUMEA - PROVINCE SUD 98830 NC

Client : Hugues BERNARD - Tel : 771320 / @ : hbernard@fish.nc

DCE

23/09/2025

1:100

H1 01

BATIMENT H 1
PLAN RDC



TEL: 76.02.68
@ : bat@eirpbtip.nc



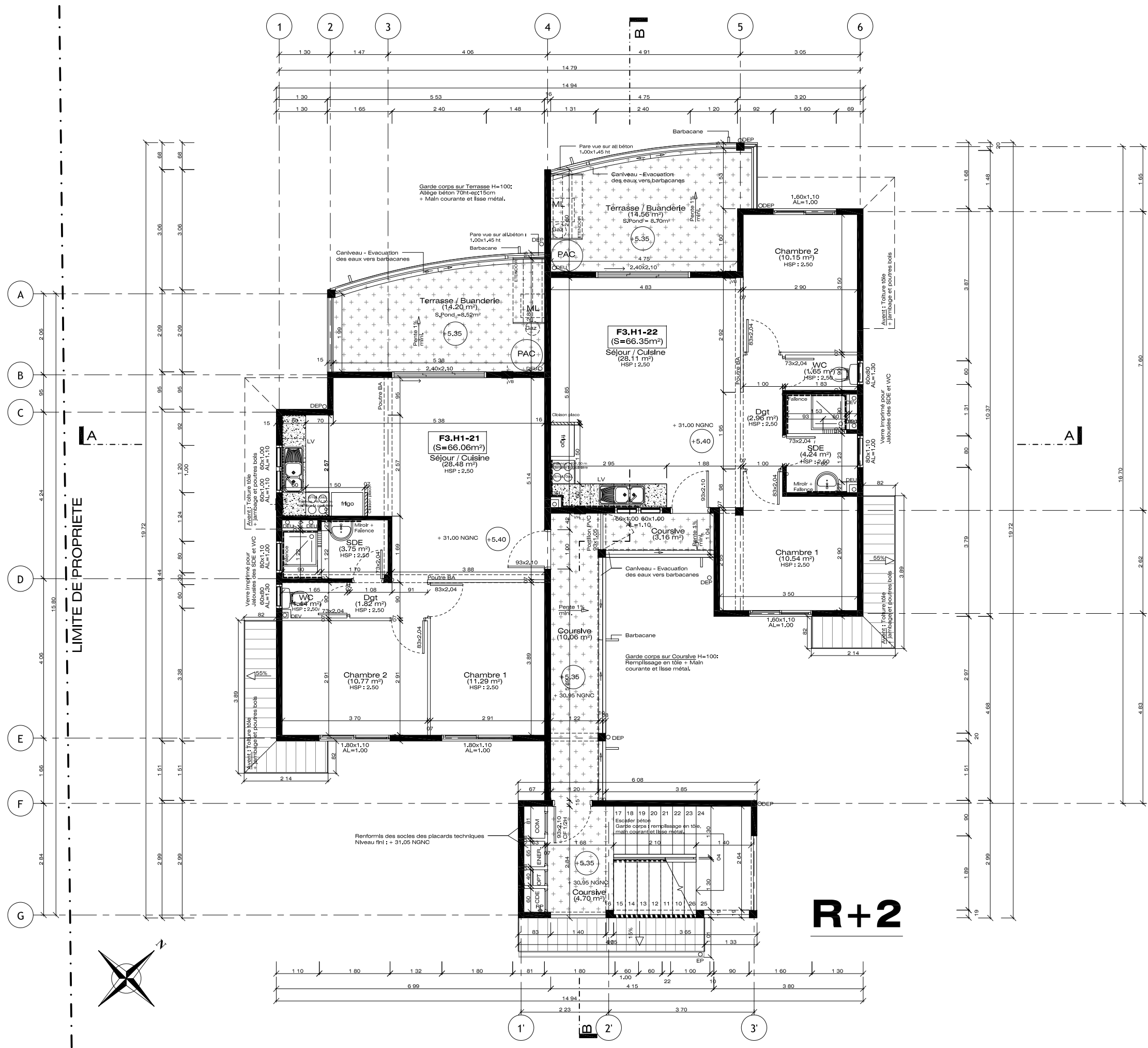

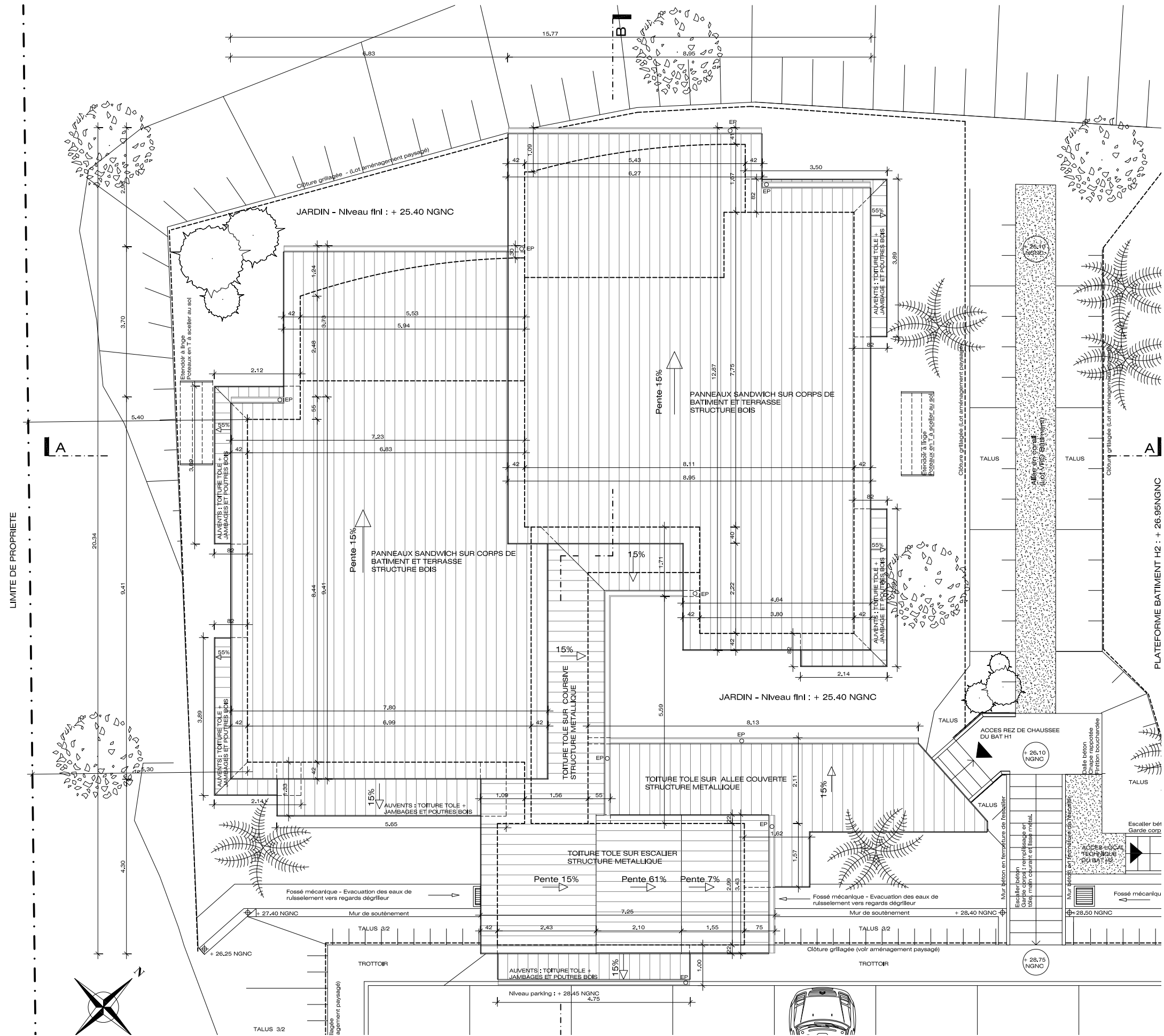

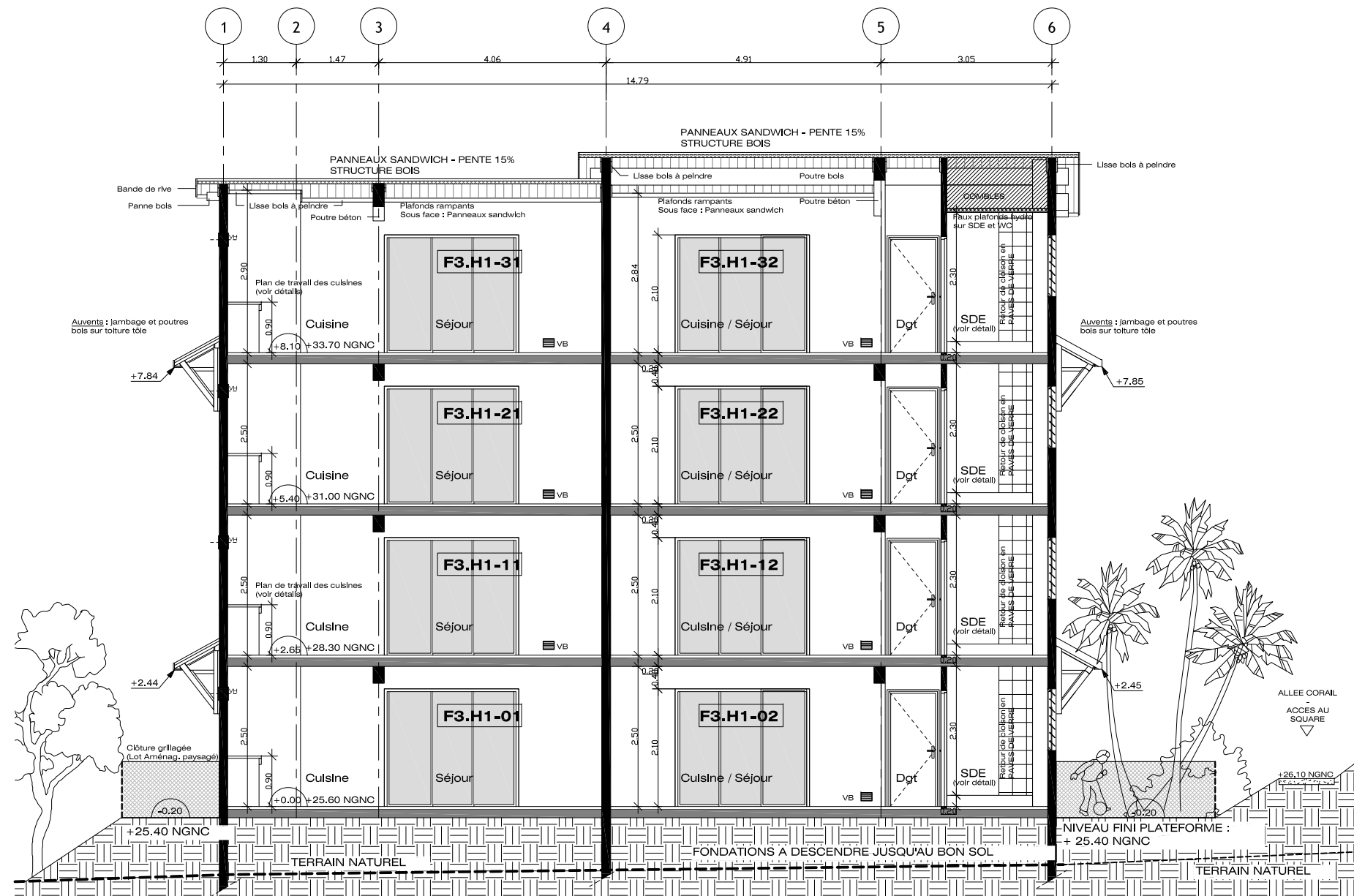

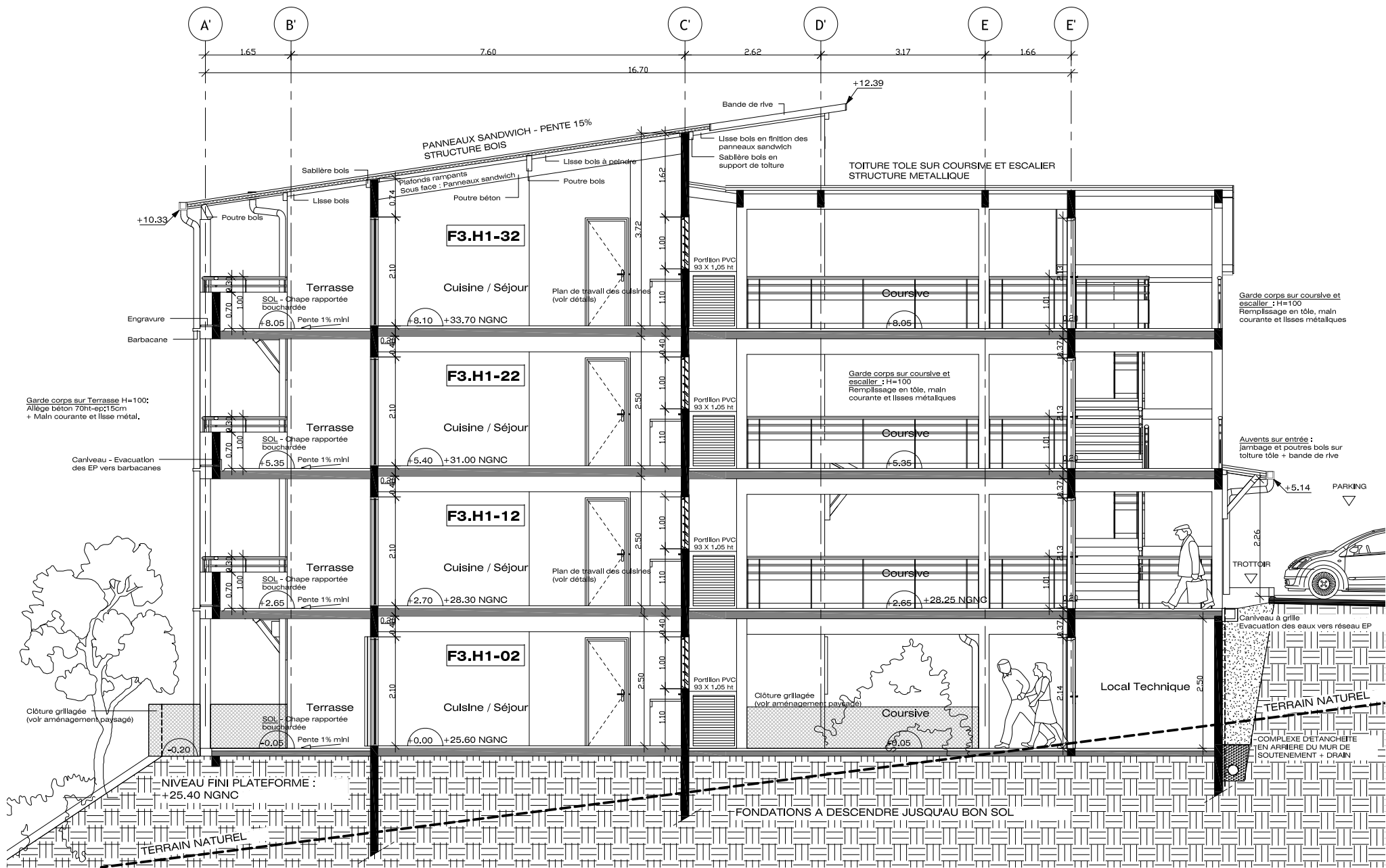

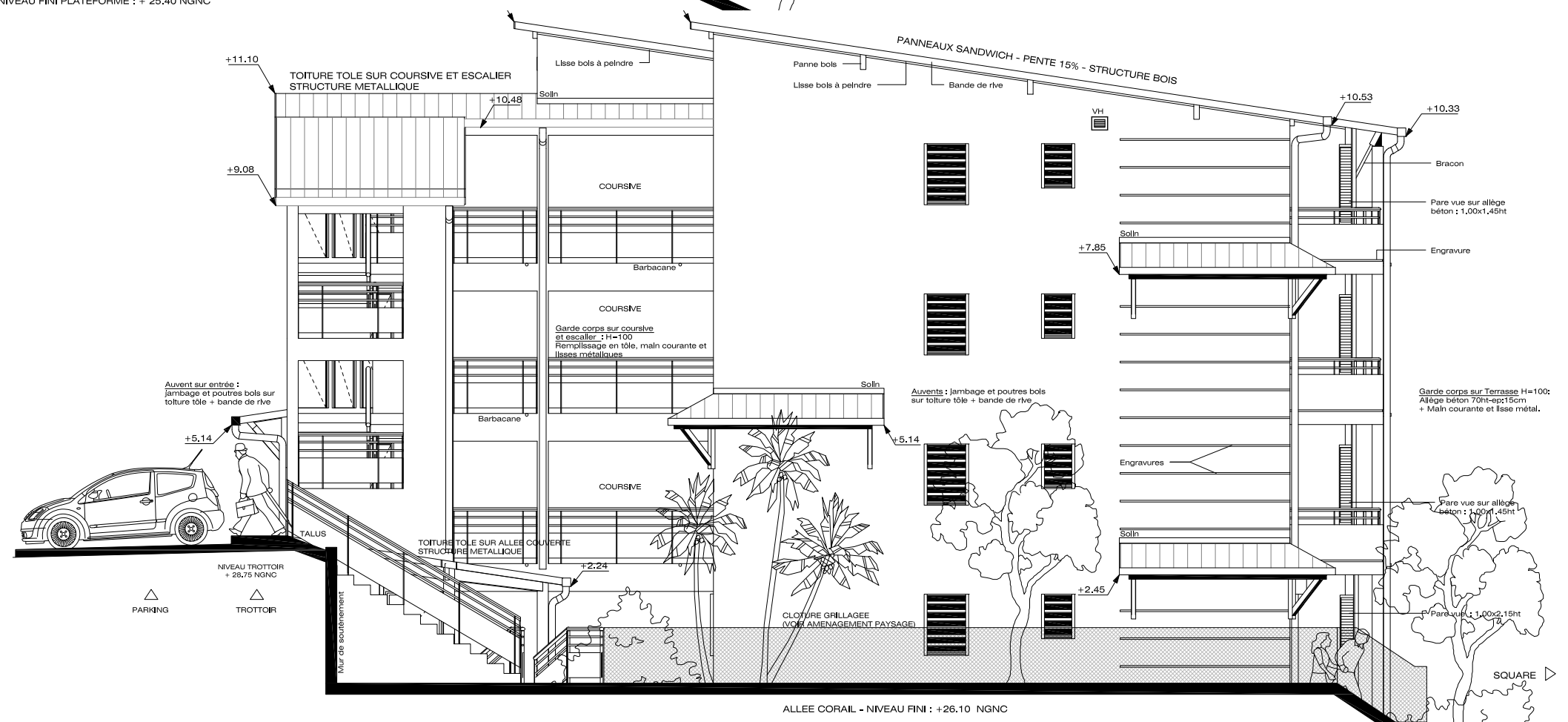

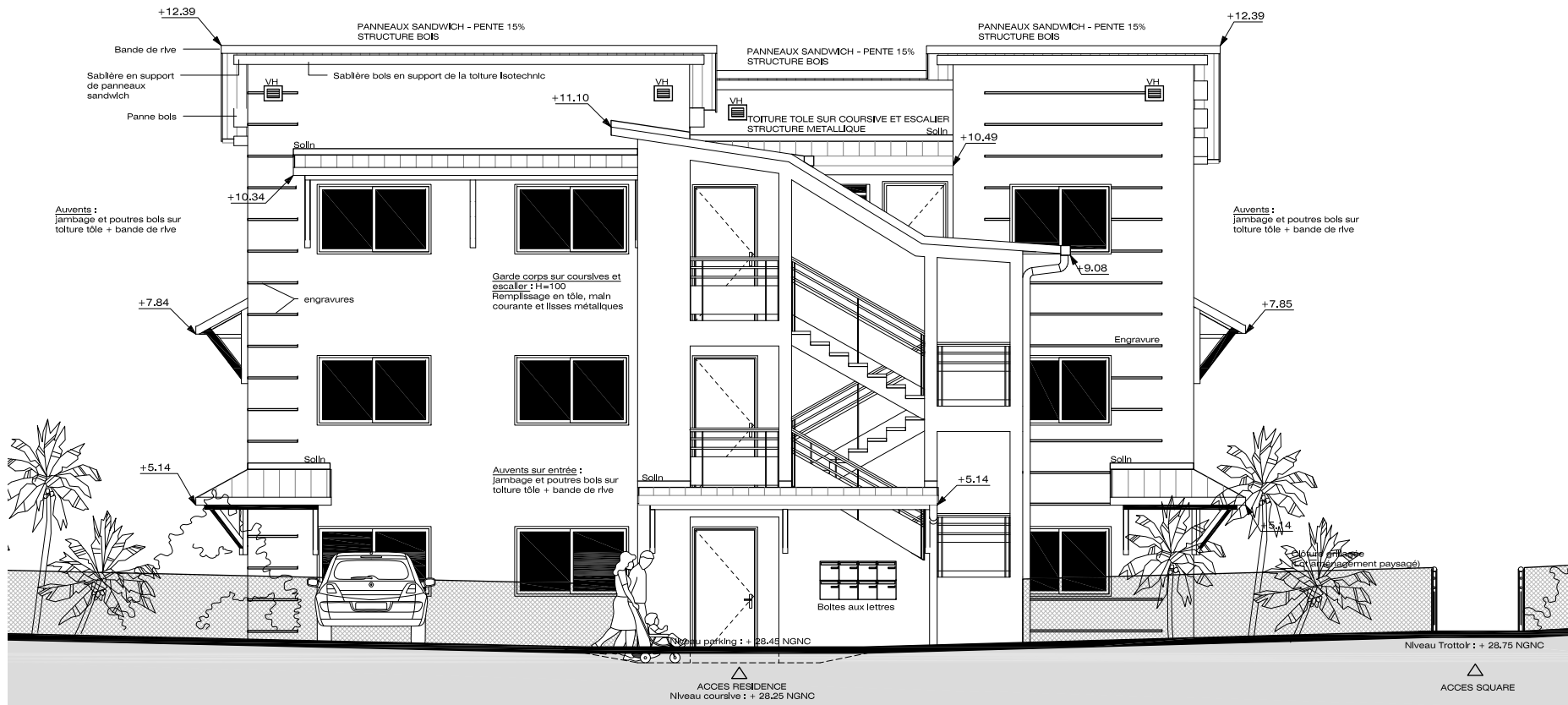

FACADE SUD - EST

FACADE SUD - OUEST

